

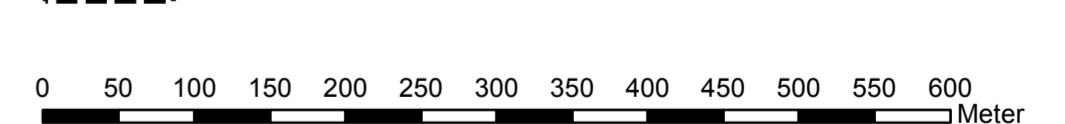



- Legende**
- Gewässer - keine Unterhaltung
 - - - Beseitigung von punktuellen Abflusshindernissen bei Bedarf
 - - - Böschungsmahd wechselseitig
 - - - Böschungsmahd links
 - - - Böschungsmahd rechts
 - Handkrautung
 - Sohlenkrautung 1xjährlich
 - - - Sohlenkrautung 2xjährlich
 - - - See_B,See_S 2xjährlich bei Bedarf
 - - - Sohlenkrautung 2xjährlich bei Bedarf
 - Kompensationsfläche



Index	Änderung	Datum	Name



LANDESHAUPTSTADT SCHWERIN
 Revitalisierung von Teilflächen des Siebendorfer Moores
 (-zur Kompensation von Eingriffen durch den B-Plan 39 der LHS Schwerin)
 Entwurfs- und Genehmigungsplanung

Gewässerentwicklungs- und Unterhaltungsplan

Der Bauherr:
 Landeshauptstadt Schwerin
 Postfach 111042
 19010 Schwerin

Datum	Name	Der Planverfasser	Zeichnungs-Nr.
02/2019	J. Berg	Pöyry Deutschland GmbH	11800225.02.04.2.41.005
02/2019	G. Student	Eilernied 5, 19061 Schwerin	Anlage
02/2019	gez. Peter	Telefon: +49 385 6382-0 Fax: +49 385 6382-101	Blatt
		E-Mail: contact.schwerin@poyry.com	1:5.000
			Plangröße
		Schwerin, Februar 2019	1005x610
		gez. I.V. Genschmer	

G:\1810225_Siebendorfer_Moor_SIN2019_CDD\06_Einwirts_ und Genehmigungsplanung\11810225.02.04.2.41_Unterhaltungsplan.mxd